

**VARIAZIONI DEL LIVELLO DI NATURALITA'**  
Valutazione Ambientale Strategica

Comune di Rivoli Veronese

**GRUPPO DI LAVORO**  
Valutazione Ambientale Strategica

dott. agr. Gino Beninca  
 dott. agr. Pierluigi Marzotora  
 dott. p.a. Giacomo De Franceschi

Collaborazione  
 Michelangelo Cavilli  
 dott. Andrea Gallo  
 geom. Simone Sorzato

**GRUPPO DI PROGETTAZIONE**

Comune di Brentino Belluno  
 Sindaco Virgilio Asoleppi

Regione Veneto  
 Direzione Urbanistica

Progettisti incaricati  
 Arch. Roberto Sirogò  
 37123 Verona  
 Via G. Della Casa, 9

Ing. Mario Medici  
 Arch. Nicola Graziosi  
 Arch. Emanuela Volta  
 37133 Verona  
 Via Moro, Giovanni Giamici, 42

**LEGENDA**

- Limite di ATO
- Azioni Strategiche
  - Consolidato
  - Diffuso
- Linee preferenziali di sviluppo insediativo residenziale
- Linee preferenziali di sviluppo: commerciale-direzionale, produttivo o turistico-ricettivo
- Servizi di interesse comune
- Limiti fisici alla nuova edificazione
- Valori e nuclei
  - Area nucleo
  - Area di connessione naturalistica
  - Corridoio ecologico principale
  - Isola ad elevata naturalità

Naturalità massima  
 Naturalità - stato attuale -  
 Naturalità - stato di progetto -  
 Naturalità minima

**NATURALITA' ATTUALE**

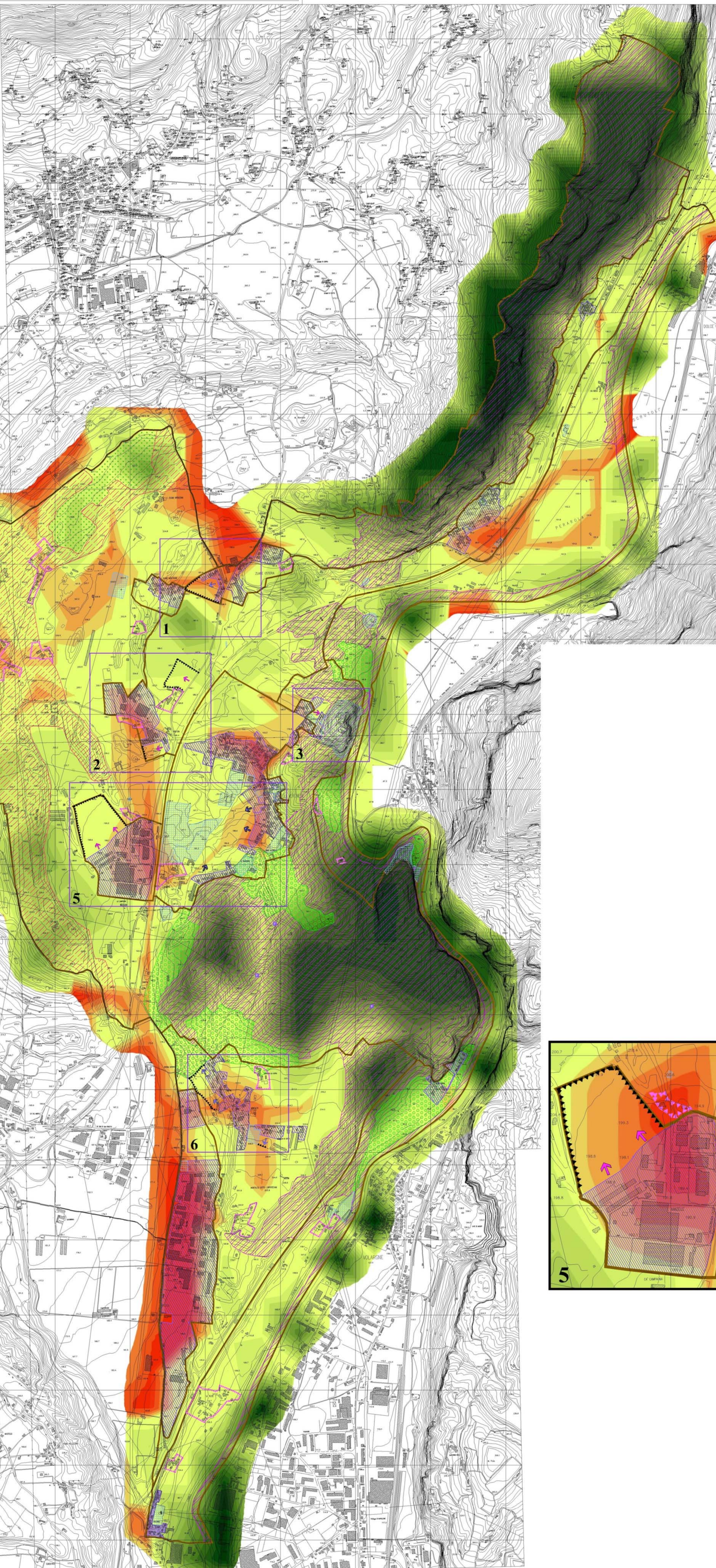

**NATURALITA' DI PROGETTO**

- Individuazione dei principali interventi previsti dal Piano -

